

ELEVATION OUEST  
ETAT DES LIEUX

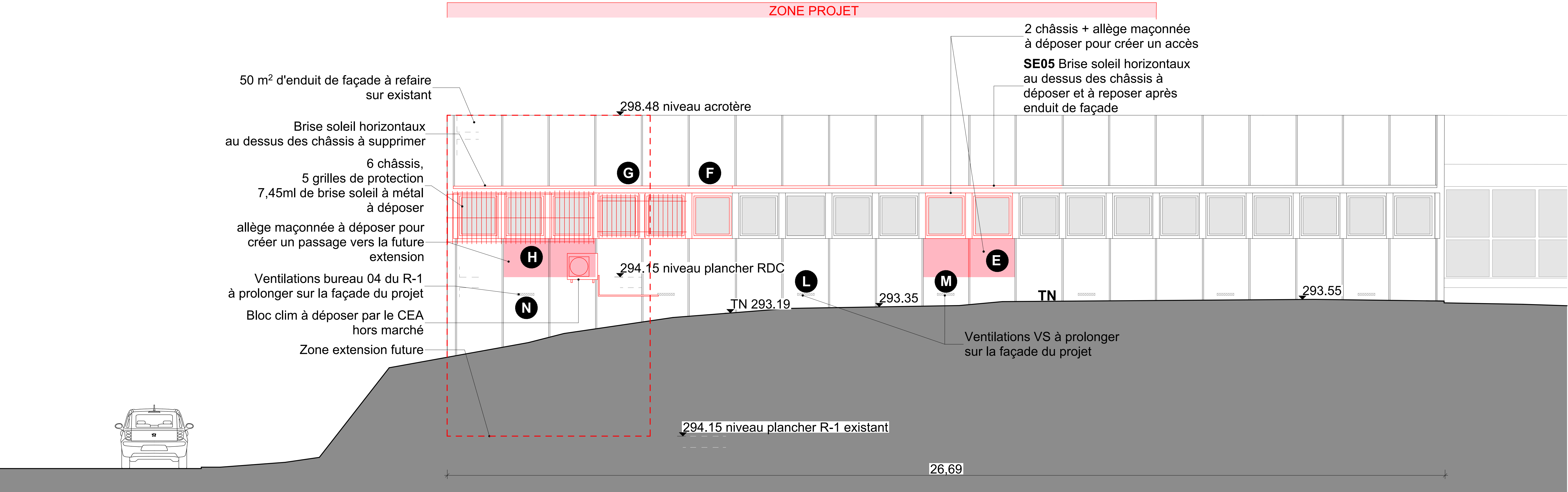

ELEVATION SUD  
ETAT DES LIEUX

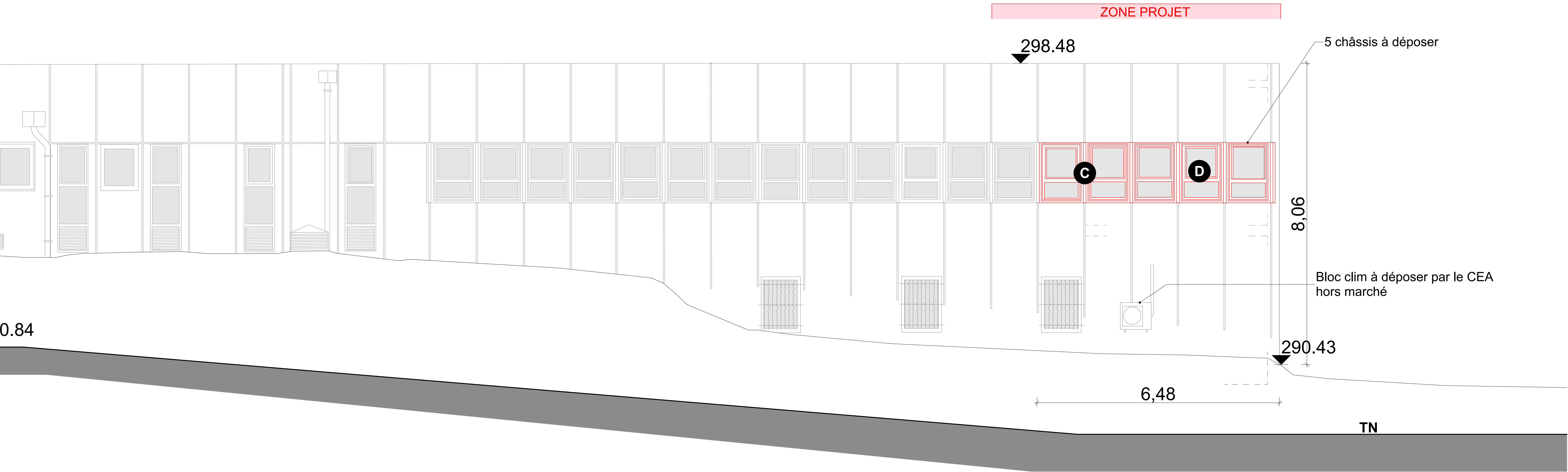

ELEVATION NORD  
ETAT DES LIEUX

ELEVATIONS  
ETAT DES LIEUX  
ÉCHELLE : 1:50e

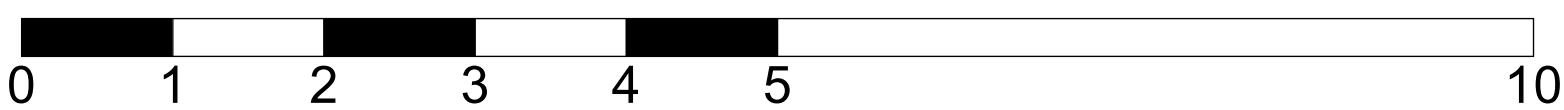

NOTA : Toutes les cotes et proportions doivent être vérifiées avant la réalisation des ouvrages en fonction des maçonneries existantes. Les quantités et les métrés sont donnés à titre indicatif. L'entreprise reste responsable de ses calculs et prix. Elle ne pourra faire valoir aucun réajustement après signature de son marché de travaux. L'entreprise a un devoir de conseil et une obligation de résultat auprès du client et de l'architecte, notamment après avoir pris connaissance des pièces écrites et graphiques. L'entreprise se doit d'informer toute incompatibilité entre la réalisation de l'ouvrage et les produits ou procédés prescrits ne permettant pas d'atteindre les résultats demandés pour respecter les normes en vigueur et les garanties d'assurances contractuelles. Tous les textes, les plans et les façades sont placés sous la protection de la propriété intellectuelle du maître d'œuvre. Toute reproduction, même partielle, est formellement interdite sans l'autorisation écrite de la société 2Y ARCHITECTURE (article L 122-4 du code de la propriété intellectuelle).

## EXTENSION BÂTIMENT 151

CEA CADARACHE / BÂT. 151 / 13108 SAINT PAUL LEZ DURANCE  
ZONE : UN / SECTION : B / SURFACE CADASTRALE : 638 163,00m²

CODE AFFAIRE : 2503

MAÎTRE D'OUVRAGE



Commissariat à l'énergie atomique et aux  
énergies alternatives  
Centre de Cadarache - Bâtiment 101 / 13108 SAINT  
PAUL LEZ DURANCE  
TEL : 07 65 97 27 48  
guy.soubeyrand@cea.fr

MAÎTRE D'OEUVRE



2Y ARCHITECTURE  
Représentée par M. Thierry RAYNAL & Stéphanie NIKTARIS  
10c, RUE DE CASSIS / 13008 MARSEILLE  
TEL : 09 52 72 47 43 / PORTABLE : 06 13 61 53 89  
atelier.2y@gmail.com



DOSSIER DE CONSULTATION DES ENTREPRISES

ELEVATIONS  
ÉTAT DES LIEUX

INDICE	DATE	MODIFICATIONS	PLAN NUMÉRO :	04
			ÉCHELLE :	1:50e
			DATE :	LE 20 JUIN 2025